CANÇÓ

RECURSOS

Aquesta és la
cançò del llibre

Juvi Galán

Un recurs basat en una
història real que aporta
diversos valors:
solidaritat
sororitat
afecte
diàleg...
tot baix una perspectiva
de gènere.

Esperem que aquest recurs musical us faça profit
i que la història de Susi i el ratolí que l'acompanya,
entre en els centres educatius,
siga quina siga l'etapa i les característiques
de la Comunitat Educativa.

Per una banda la música:

-Participen instruments que es pot trobar en les aules de música dels centres, com ara claus, pal d'aigua i altres elements de percussió. També instruments de vent si parlem de nivells d'ESO o Batxillerat, sense posar límits al talent dels i les mestres de música.

-Es pot crear una coreografia variada perquè alterna diferents ritmes.

Per altra banda la lletra:

-Parla de l'ajuda, d'atrevir-se a defensar allò que volem i deixar enrere les pors, a més provoca una reacció, una resposta en qui l'escolta: i tu, a què t'atreveixes?

-El seu contingut té infinites possibilitats segons el nivell educatiu.

Es podria utilitzar el llibre Susi, l'atrevida i els pantalons com a punt de partida per a investigar el paper de la dona en diferents contextos?

Podem inventar segones veus i armonies, fer un canon, cantar a «capella»...?

Podria Susi, provocar les reflexions, arguments i preguntes de diverses tertulies dialògiques?

SÍ

Podria ser l'eix vertebrador d'un projecte multidisciplinar?

Juvi Galán

Escriptora i il·lustradora: Juvitina Galán.

Editorial
Boca Abajo
Ediciones

ISBN978-84-123706-3-8

Proposem ara diverses idees per a treballar a l'aula des de el recurs musical, però hi ha moltes més possibilitats.

Juvi Galán

D'on naix la història?

Susi és una persona real, una dona nascuda el 1936 i que pertany a aquesta generació que ha viscut i sobreviscut a situacions que nosaltres no podríem ni imaginar:

-La guerra civil
-La postguerra
-La revolució tecnològica
-i ara una pandèmia mundial...

Juvi Galán (mestra i assessora pedagògica de les escoles infantils Ninos) contextualitza el text en la Riuada del 57 en València, els Poblats Marítims i el Cabanyal, si volem concretar; però podria haver passat en qualsevol altre lloc, perquè el missatge és universal: la superació.

D'on naix la cançó ?

Eva Lucia és l'editora del llibre i també és cantant i compositora.
Aquesta és la sort de trobar-se amb persones boniques que donen tot i més quan s'enamoren d'un projecte.
Dins de la seva generositat ha convidat a Juvi Galán a participar en la creació de la lletra i a cantar la tornada final. Atreviment per ambdues parts perquè Juvi és mestra i il·lustradora, però no cantant...

Tal com veureu en el vídeo (disculpeu que siga tan casolà) la cançó s'ha gravat en un estudi professional, gracies a Dídac.

Juvi Galán

Partitura

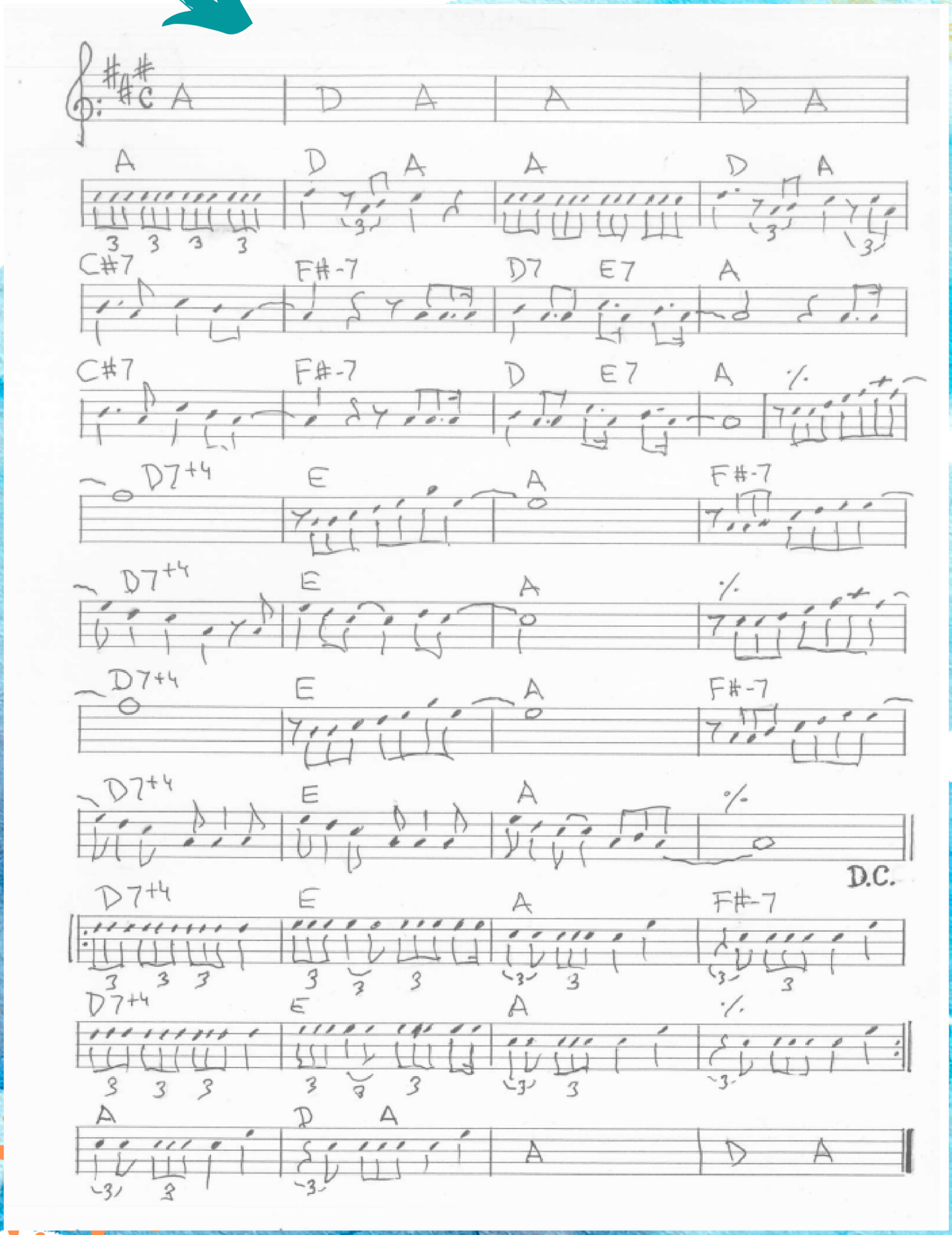

Juvi Galán

Estructura

- Intro instrumental,
- estrofa,
- pont,
- tornada,
- estrofa,
- pont,
- tornada,
- estrofa
- final + tornada simultanejada

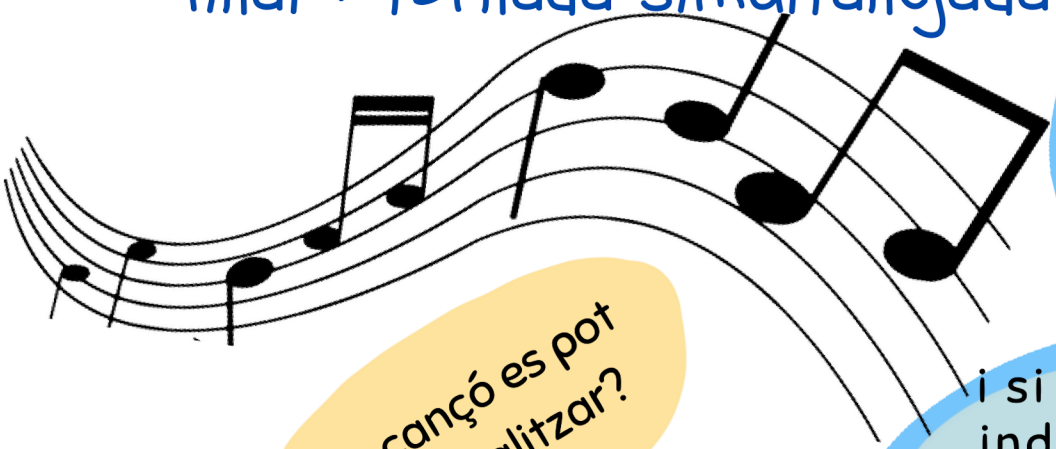

Identifiquem els instruments?

La cançó es pot teatralitzar?

i si creem una cançò individual o en grup amb aquesta estructura o amb una altra, inspirant-nos en la història de Susi?

i si modifiquem l'estructura de la cançò però mantenim la lletra?

Juvi Galán

Títol: A què t'atreveixes
Autores de la lletra: Eva Lucía Bayarri i Juvi Galán
Compositora: Eva Lucía Bayarri
Codi obra: 22.876.230

Lletra

Susi volia portar pantalons per eixir a ajudar,
eixir a ajudar quan vingué la "riuà", entre l'aigua i el fang.
Susi no coneix la por i vol portar, vol portar pantalons.
Susi s'atreveix a tot i vol portar, vol portar pantalons.

És una història real, d'una persona normal
que es va atrevir a canviar les coses per tal de millorar.

És una història real, d'aquesta dona especial,
que es va atrevir a seguir el seu cor i deixar enrere la por.

Susi volia portar pantalons per a anar al treball
anar a escalar, anar en bicicleta i botar i jugar.
Susi no coneix la por i vol portar, vol portar pantalons.
Susi s'atreveix a tot i vol portar, vol portar pantalons.

És una història real, d'una persona normal
que es va atrevir a canviar les coses per tal de millorar.

És una història real, d'aquesta dona especial,
que es va atrevir a seguir el seu cor i deixar enrere la por.

Susi volia portar pantalons,
Susi deixava enrere la por
i tú, a què t'atreveixes?
a què t'atreveixes?

Juvi Galán

Eva Lucía Bayarri i Juvitina Galan

A cantar,
a tocar,
a jugar!

LA MÚSICA ÉS EMOCIÓ

Juvi Galán